BURONSON - TETSUO HARA

KEN
IL GUERRIERO

19

CACCIA AGLI SHURA

EDIZIONI STAR COMICS

sommario

• KEN IL GUERRIERO •

Memorie	pag. 2
Capitolo 161: Il paese degli Shura	pag. 3
Capitolo 162: Danza di morte	pag. 23
Capitolo 163: Il potere dell'orgoglio	pag. 42
Capitolo 164: Il sangue dei vinti	pag. 61
Capitolo 165: Ti batterò in due minuti!	pag. 82
Capitolo 166: Il demone delle tenebre	pag. 105
Capitolo 167: Caccia agli Shura - Prologo	pag. 125
Capitolo 168: La più atroce delle arti	pag. 146
Capitolo 169: L'ambizione rovente	pag. 166
Come leggere un manga	pag. 186
L'angolo di Hokuto	pag. 187

credits

Ken il guerriero di **Buronson e Tetsuo Hara**
Mensile - Anno II - Numero 19 - Luglio 1998
Autorizzazione Tribunale Perugia nr. 34/96 dell'11/10/96
Pubblicazione a cura di:
Kappa Srl, via del Milliario 32, 40133 Bologna
Direttore editoriale e responsabile:
Giovanni Bovini
Progetto editoriale, linea grafica e supervisione:
Andrea Baricordi, Massimiliano De Giovanni
Andrea Pietroni, Barbara Rossi
Segretaria di redazione Perugia:
Emilia Mastropierro
Amministrazione:
Maria Grazia Acacia
Segretaria di redazione Bologna:
Serena Varani
Curatore di testata:
Barbara Rossi
Grafica e impaginazione:
Marco Tamagnini
Corrispondenza con il Giappone e Traduzioni:
CIG - Comunicazioni Italo Giapponesi, Spoleto
Adattamento testi e Proofreading:
Monica Carpino
Adattamento grafico:
Fiorella Sorano, Alcadia Snc
Lettering:
Alcadia Snc
Supervisione tecnica:
Sergio Selvi
Fotocomposizione:
Fasertek, via del Milliario 32, 40133 Bologna
Editore:
Edizioni Star Comics Strada Selvette 1bis/1, Bosco (PG)
Stampa:
Grafiche Bovini - Bosco (PG)
Distributore per le edicole:
CDM Srl - Centro Diffusione Media, v.le Borghi 172, 00144 Roma - Tel. (06) 5291419

Copyright: HOKUTO NO KEN
© 1983 by BURONSON, TETSUO HARA
All rights reserved. First published in Japan in 1983 by SHUEISHA Inc., Tokyo. Italian translation rights in Italy arranged by SHUEISHA Inc. through Tuttle-Mori Agency, Inc.Tutti i diritti sono riservati. Gli episodi sono riprodotti con il permesso della casa editrice Shueisha.
© Shueisha e Edizioni Star Comics Srl per le parti in lingua italiana. La versione in lingua italiana è pubblicata dalle Edizioni Star Comics dietro licenza della Shueisha, adattata con il benestare dell'autore.

memorie

Ventesimo secolo: il nostro pianeta è avvolto dalle fiamme di una guerra nucleare. Gli oceani evaporano, la terra inaridita si squarcia, sembra che tutte le specie esistenti siano estinte... Tutte eccetto una: la razza umana! In questo desolato scenario si muove Kenshiro, un misterioso individuo apparentemente privo di meta. Quest'uomo, che reca su di sé sette cicatrici che compongono la costellazione dell'Orsa Maggiore, altri non è che l'erede della sacra scuola di Hokuto, una micidiale tecnica di combattimento che permette di far esplodere l'avversario dall'interno del corpo. Come non c'è Yin senza Yang, non c'è Hokuto senza Nanto, altra disciplina millenaria che utilizza una micidiale arte marziale capace di rendere gli arti taglienti come rasoi. Infatti le due scuole, rivali ma con un ferreo codice d'onore, lottano per riportare l'ordine nel caos del dopobomba. Dopo aver sconfitto il fratellastro Raoul proclamatosi Re di Hokuto, Ken parte per un volontario esilio assieme all'amata Julia.

Questa è l'alba di una nuova era per il genere umano. Troppo bello per essere vero: infatti dopo alcuni anni di pace assoluta esplode di nuovo la violenza e Ken, dopo aver pregato sulla tomba di Julia, deve tornare a combattere per aiutare i suoi amici Lynn e Burt, che in sua assenza hanno creato il micidiale esercito di Hokuto per opporsi al nuovo tiranno.

Il grande potere di Okuto si trova a dover fronteggiare la terribile e antichissima tecnica di Gento. E mentre Falco e Kenshiro si fronteggiano in uno scontro senza esclusione di colpi, la giovane Lynn entra in contatto telepatico con l'Imperatore del cielo, tenuto prigioniero dall'usurpatore Jako. E' proprio nei sotterranei della città che Burt, Ain e Lynn fanno la conoscenza di Rui, Imperatore del cielo nonché sorella gemella di Lynn! Ora che l'Imperatore è salvo, lo scontro tra Ken e Falco deve essere sospeso a ogni costo, e grazie al sacrificio di Ain, che muore nel tentativo di riportare in superficie gli amici, il peggio viene evitato. Nessuno riesce però a impedire a Jusk, uno dei figli di Jako, di rapire Lynn e di portarla con sé al di là del mare: un territorio inesplorato origine delle più turpi leggende. Ken e Falco decidono di partire alla ricerca di Lynn.

IL PAESE DEGLI SHURA*

* ABBREVIAZIONE GIAPPONESE DI ASURA - NDT

IL PAESE DEGLI
SHURA
LA TERRA IN CUI VIVONO GLI SPIETATI SHURA E' IMPREGNATA DI SANGUE!
...LA C'E' L'INFERNO!
SPLASH
KI
KI
KI

WOOOSHH
MH!
KAAA
KAAA
PA-PA-PAN
...SONO GLI UOMINI DI JUSK!
MA QUELLI...

ME L'AVEVANO DETTO CHE IN QUESTO PAESE NON TOLLERANO LA PRESENZA DI INTRUSI... E' UN INFERNO, DOVE NESSUNO HA IL DIRITTO DI FAR VALERE LE PROPRIE IDEE!
AARGH
AARGH
THUMP
EH EH EH...
A-ANCHE TU QUI, FALCO?
EH EH... VA' PURE A CERCARLA, FALCO! TROVERAI LA MORTE!
KIIAAA
KIIAAA
CO-SA?!
D-DOV'E' LYNN?!
JUSK!
TUP
EH! SE LA SONO PORTATA VIA PER TENERLA COME CONCUBINA!

HOKUTO E GENTO VEDRANNO LA FINE DELLE LORO STIRPI PROPRIO QUI! AH AH AH AH!
IH IH IH! IL MIO PIANO È RIUSCITO ALLA PERFEZIONE!

STUMP
STUD
BLORTCH
COUGH!

BLINK
SPUT
TAP

THUD
UH?!
DASH
UGH!
SPRIZ

THUD
COME HA FATTO AD AVVICINARSI A ME SENZA CHE ME NE ACCORGESSI?!
AGH!
SLAM
IO SONO FALCO, IL MAESTRO DELLA SUBLIME TECNICA DI GENTO! HAI FATTO MALE A CONSIDERARMI UN INTRUSO QUALSIASI!
DOV'E' LA DONNA CHE AVETE RAPITO?!
PLITCH
PLITCH
STHUD
CO-SA?!
STUMP
SARA' UN TENTATIVO INUTILE... CON LA TUA RIDICOLA ABILITA', NON RIUSCIRAI MAI A SCONFIGGERE I NOSTRI SHURA!
UH!
FSSH

PLOOSH
PLOOSH
PLOSH
PLOSH
VLAM
AH!
FRUSH
SIGH...

QUANDO VEDO IL TRAMONTO, IL LORO RICORDO MI TORNA ALLA MENTE...
EHI! SEI LÌ DA MOLTO?
TI VOGLIO MOSTRARE UNA COSA!
GNIK
VIENI...
LORO...?
BLINK
MA QUESTE SONO...
WUOSH
FSS

...MA L'ESITO DELL'IMPRESA FU CATASTROFICO!
UNA VOLTA ATTACCAI QUEL PAESE ALLA TESTA DI 100 UOMINI... ERO ALLA RICERCA DI UN MONDO NUOVO, PULITO...
YAAAAAH!
IO PERSI UN OCCHIO, UN BRACCIO, UNA GAMBA... MA LA COSA PIU' TREMENDA FU QUELLO CHE VIDI DOPO!
TUTTI E CENTO I MIEI UOMINI MORIRONO IN POCHI ATTIMI PER MANO DI QUELL'UNICO, TERRIBILE NEMICO!
BASTO' UNO, UNO SOLO DI LORO A SCONFIGGERCI!

HYOOOA

DOVETTI ABBANDONARE LÀ IL MIO FIGLIOLO, CHE ALLORA AVEVA SOLO QUINDICI ANNI...

IN QUEL MOMENTO CAPII... CAPII SU COSA SI FONDAVA IL PAESE DEGLI SHURA E CONOBBI GLI ABISSI INSONDABILI DEL TERRORE!
L'UOMO CHE CI AVEVA ANNIENTATO ERA UN RAGAZZINO DI NEANCHE QUINDICI ANNI!
RUMBLE

QUESTO MARE È L'UNICO LEGAME CHE MI RESTA CON MIO FIGLIO!
L'UNICA COSA CHE POSSO FARE È VAGARE PER IL MARE DA PIRATA ASSIEME ALLE ANIME DEI MIEI CENTO UOMINI!
IO NON HO PIÙ UN POSTO DOVE TORNARE... ANCHE VOLENDO, NON POSSO PIÙ ANDARE IN QUEL PAESE...
TUP!
PROBABILMENTE ADESSO È MORTO...
TUO FIGLIO...
FLAP
GRAB
CRASH
CRASH

THUD
BRAM
ZOW
TAP
CLANK
CHI SEI?!
HAI GIÀ OLTREPASSATO IL NOSTRO CONFINE! CHI ENTRA SENZA PERMESSO MUORE!
VEDI DI SPARIRE...
...O A MORIRE SARAI TU!
KRAK
KROK

SEI UN IDIOTA!
VUSH
MUO-RI!
CRACK
AH!
WOSH
SWIRL
WRASH

BLINK
VUSH
VUSH
UH UH
UH...
UH UH
UH! CI
SEI CA-
SCATO!
GRAB
WAH!
DENG
SWINNN
VUSH

SDONK
AGH!
AAAH!
BLORSH
UGH...
AAAAH!
AAAAH!
TUD
TUD
TUD
TUD
TUD

MA NON OCCORRE PIU' CHE CERCHI DI RESISTERE...
SEI PIUTTOSTO ROBUSTO...
GHL!
STAB
AAH!
BLORGH
ARGH...
EH?!
COS...
COM'E' POSSIBILE?!
SBLORT
GWAH!
CH

WROOO
WROOO
E' PER LUI CHE MI HAI PORTATO FIN QUI, NON E' COSI'? CON LA SPERANZA DI POTERLO RITROVARE E SCOPRIRE CHE E' DIVENTATO PIUTTOSTO ESPERTO! SE LO INCONTRERO' GLI PARLERO' DI TE.
COME SI CHIAMA TUO FIGLIO?
N-NON VORRAI MICA... MIO FIGLIO...
OHH...
...NEANCHE LUI RIUSCIRA' A FAR TREMARE GLI ABITANTI DI QUEL PAESE!
PERO'...
LO ASPETTERO' E' LA MIA ULTIMA SPERANZA...

THUMP
DANZA DI MORTE
PLOOSH
BLINK

DANZA DI MORTE

WOOOOOORRR
BLINK

TUMP
TUMP
TUMP
TUMP
UH-UH-UH
WOOOSH
ZING

SWISH
SWISH
WOOOO
SPLASH
THUD-SQUISH

KRAT

AH!

NHI
A COSA TI SERVE SAPERLO? TANTO ANCHE TU MORIRAI PRESTISSIMO!

DOV'E'?
SO CHE UNA RAGAZZA DI NOME LYNN E' ARRIVATA QUI VIA MARE...

GUTT

FUUUU

EH EH... TI ATTENDE LA STESSA FINE DI QUEL-L'ALTRO!
GLOB GLOB
SPLASH

WOOOSSH
MH!
SPLUNSH
FAL-
CO!
K-
KEN-
SHI-
RO...

MI SONO LASCIATO... SORPRENDERE!
GHLB
T-TU...
ZA ZA SH
N-NEMMENO IO SONO RIUSCITO A CONTRASTARLI...
LA LORO FORZA E' MOLTO PIU' GRANDE DI QUANTO IMMAGINASSI...
FAL-CO!
THUMP

PERCHE' HAI VOLUTO ATTRAVERSARE IL MARE IN QUESTE CONDIZIONI?!
MA... QUESTA... E' LA FERITA CHE TI HO PROCURATO IO!
FAL-CO!
COUGH!
OOH... QUESTO E' IL MIO DOVERE...
MH!
KENSHIRO... SONO UN GUERRIERO ANCH'IO! SONO IL MAESTRO DELLA PRODIGIOSA ARTE DI GENTO!
ANCHE SE IL MIO CORPO NON SI POTESSE PIU' MUOVERE, IL MIO SPIRITO RIUSCIREBBE A TRASCINARLO!
OVUNQUE CI SIANO NEMICI CON CUI COMBATTERE O AMICI DA SALVARE...
K-KEN-SHIRO...
ANF ANF

CHE TIPO CHE SEI...
F-FALCO!
P-PERDO-NAMI!
MI DISPIACE, MA IO... NON SONO RIUSCI-TO A SALVARE LYNN...
TAP
WOOOSSH

BLINK
THUMP

FLIP
SEI STATO TU!
DASH
SI?!
È LUI QUELLO CHE UCCISE I MIEI CENTO UOMINI! QUELLO CHE MI FECE PERDERE LA GAMBA E IL BRACCIO!
BASH
È LUI, NON C'È DUBBIO! È ANCORA VIVO!
EH?!
WRASH

KROK
KROK

BLINK

KROK

OSSERVA IL MIO BALLO DELLA MORTE!
PSH

ANCHE TU HAI VOGLIA DI MORIRE!

WUN
AAH!
ECCOTI IL BALLO DISTRUTTORE CON BASTONI MAGICI!
WOOOSSH
SWISH
ATAH!!
ZOW!

WUP
WUNSH
WOOO
OH!
SHUMP

LE TECNICHE DI QUESTO PAESE HANNO DELLE ORIGINI MOLTO PROFONDE!
ATTENTO, KENSHIRO! QUELL'UOMO USA I DUE BASTONI COME SE FOSSERO I PROPRI ARTI!
FLIP
SWIRL
WRAT
TUD
SPRUZZ
MMH...
CREDIAMO CHE NON CI SI POSSA ASPETTARE MOLTO DA UNA TECNICA CHE SI PUO' TRAMANDARE CON UNA SOLA GAMBA!
IN QUESTO PAESE RICONOSCIAMO LA PRODIGIOSA ARTE DI GENTO COME TECNICA MINORE!
VLUT

BLN
OOOOOR
VIENI AVANTI! TI FARÒ CAPIRE COSA SIGNIFICA QUESTO!
SE FALCO NON FOSSE STATO COSTRETTO A COMBATTERE CON ME, NON AVRESTI MAI POTUTO SPERARE DI SCONFIGGERLO!
PFUI!
ZOW
TUMP
TUMP
DAVVERO INTERESSANTE! VEDIAMO COSA SAI FARE!

MH!
SBAM
AAAH!
THG
TLOC
TLUC
UGH!
ZAK
ZAK
ZAK
STUD
TAK

GRR
NGH!
...MERITA SOLO LA MORTE!
CHI CALPESTA L'ORGOGLIO DI UN UOMO...
IL SANGUE DI SHURA RIBOLLE IN ME! ERA TANTO CHE NON MI SENTIVO COSÌ!
WHAAA
TOCC

WHUUUSSSH
IL POTERE DELL'ORGOGLIO
WHOOOSH
QUAL E' IL TUO NOME?!
IO SONO SEMPLICEMENTE UNO DEGLI SHURA!
FUUUU
PFUI! NON MI E' ANCORA CONCESSO DI AVERE UN NOME!

PER POTER ESSERE CHIAMATO SHURA BISOGNA AVERE UCCISO CENTINAIA DI AVVERSARI!
MA TU NON SAI PROPRIO NULLA!
SWIRL
SWIRL SWIRL SWIRL
CHE LA MAGIA DELLE MILLE GIRANDOLE TI ACCOMPAGNI ALL'INFERNO!
...
WUUSH
AAAH!

DA DA N
SONO... SCOM-PARSE!
FSSHHH
FSSHH
FUSH FUSH
BLINK
SEI FINI-TO!

WRASH
SWIRL
SWIRL
FLUP
CO-SA?!
WA
AH!
PFUI... STUPI-DO!
THUD

TAK
WA
UGH!
SWIRL
NGH?!

TICH
KRINCH
KLITCH

PERCHE' HAI VOLUTO MANCARE IL BERSAGLIO APPOSTA? ERA L'UNICA OCCASIONE PER POTERMI SCONFIGGERE, VISTO CHE ERO UN PO' STANCO DOPO AVER COMBATTUTO CONTRO FALCO!
MF... MA CHE BUON CUORE, KENSHIRO!
CLANK

NON CONOSCIAMO LA PIETÀ IN BATTAGLIA! L'UNICA VIA PERCORRIBILE A SHURA È VINCERE E CERCARE DI SOPRAVVIVERE CON TUTTI I MEZZI!
MA IN QUESTO PAESE LA SCONFITTA È SINONIMO DI MORTE!
DEVO AMMETTERE CHE È STATO PIUTTOSTO BRAVO! SE NON GLI SI FOSSE SPEZZATA LA GAMBA DURANTE IL COMBATTIMENTO, GLI SAREBBE RIUSCITO A FERIRMI...
SEI RIUSCITO A BATTERE FALCO SOLO GRAZIE ALLA TUA SLEALTÀ!
EH? COSA?!
È PROPRIO COME IMMAGINAVO!
WRASH
OOH! CHE DISCORSO INTENSO SANTO!

WUUSH
AH!
WRAT TAT TAT TAT
PERCHE' TI SEI RIMESSO LA GAMBA? HAI INTENZIONE DI COMBATTERE ANCORA?
MH?!
CLANK
FAL-CO!
KEN! SO CHE LA DIVINA ARTE DI HOKUTO POSSIEDE UNA TECNICA CON CUI SI PUO' RIDARE LA VITA PER UN ATTIMO...
UGH...
PANT PANT
TU...
STUM

L'ENERGIA VITALE CHE POSSO DARTI DUREREBBE POCHISSIMO... E UNA VOLTA ESAURITA MORIRESTI SUBITO!
FRA POCO MORIRÒ COMUNQUE... PERMETTIMI DI FARLO A TESTA ALTA!
F-FALCO... NON AVRAI MICA INTENZIONE DI...
...SONO PRONTO A MORIRE IN QUALSIA-.SI MOMENTO!
DA QUANDO HO ATTRAVERSATO IL MARE...
LO SO BENISSIMO!
RATTLE
QUESTO SIGNIFICA CHE PREFERISCI UNA MORTE ORGOGLIOSA PIUTTOSTO CHE LIMITARTI AD ATTENDERLA PASSIVAMENTE!
SSW
FALCO!

FHOO
FHOO
SEI PROPRIO UN DEGNO MAESTRO DELLA SUBLIME TECNICA DI GENTO! LA TUA ANIMA RIMARRÀ SEMPRE CON ME!
NGH?!
...RATTLE
THU
D
AHH!
FA
GRAZIE, KENSHIRO!
SSAM

FZZT
FZZT
FZZT
VIENI, SHURA!
AAAH! HANRA-HAMIDA ABUTE-TORA!
AAAH!
VA BENE! TI MOSTRERÒ LA MIA TECNICA SEGRETA, UN REGALO CHE TI ACCOMPAGNERÀ ALL'INFERNO!
...MA STATE FACENDO UNA COSA ABBASTANZA INTERESSANTE!
UH... I VOSTRI COMPORTAMENTI VANNO AL DI LÀ DELLA MIA COMPRENSIONE...
LA VIA NASCOSTA DI SHURA! IL MAGICO RAGNO DELLA SABBIA!
VUSH
SSSHHH!
BLINK!

AAAHHH! QUANDO RIUSCIRAI A VEDERMI DI NUOVO, MORIRAI!
WASH
WRASH
NGH!
CRUSH
AH!
E... SCOM-PARSO!
BROOM

WOOOOOO
FUUU
GRUND GRUM
WOOARRR
AAAHH!
GELO DI-STRUTTO-RE DELLA SUBLIME TECNICA DI GENTOI
FALCO...
...SE NON MI SI AVVI-CINA, NON POTRA' MAI SCONFIG-GERMI!
HMM... OVUNQUE SI NA-SCONDA...
CREK
FFU
N

SWISH
CRIK
SKRIK
DAAN
FHUN!
HA CONGELATO LA SABBIA PER RIUSCIRE A SEGUIRE LE SUE MOSSE!
CRIINN
ECCOLO!
FLASH
KRAK
BLINK

ESCI, RAGNO DELLA SABBIA! ALTRIMENTI MORIRAI BRUCIATO!
WOOSH
UH!
WOOOAAAAA
STHUMP
PER TE L'ARTIGLIO DEL RAGNO VELENOSO!
SWIRL
C-CHE IMPERTINENZA!
SBAAAM
FUOSSH
GHAAA!

THUD
AAAH! MANO DEL CIELO VIOLENTO DI GENTO!
VUSH
TAK
AAAH!
MUO-RI!
SHRA
NGH!

WOSH
UGH!
SWISH
TU!
THUD
UAGH!
FHUN
GRRR!

AAAH!
AAH!
WRAM
WRAT
AGH!
WRAT
GAH!
IL MIO... CORPO...
STOMP
TAGLIENTE LAMA DI LUCE D'ORO!
ZASH
AH!
YAH!
GUARDA BENE, KENSHIRO... QUESTO E' IL MIO ULTIMO COLPO... LA TECNICA SEGRETA DELLA PRODIGIOSA ARTE DI GENTO...
RATTLE
RATTLE
SWIIISH

HO VISTO TUTTO, FALCO!
M-MA-LEDI-ZIONE!
RATTLE RATTLE
AAH!
SE ANDATE AVANTI, INCON-TRERETE DEGLI SHURA ANCORA PIU' FORTI DI ME... QUELLI DEGNI DI AVERE UN NOME!
A-ANDATE PURE AL- L'INFERNO!
BRASH
CLASH!

IL SANGUE DEI VINTI

IL SANGUE DEI VINTI

UH... NON VEDO QUASI PIU' NULLA...
MI RINCRESCE...
...
QUANDO IL SOLE SE NE SARA' ANDATO, LA PRODIGIOSA ARTE DI GENTO MORIRA' CON ME...

E' UN BEL TRAMONTO...
MH?!
COS...
FLAP
HA... HA IL MARCHIO DI GENTO!

M-MYU ASPETTA UN BAM-BINO!
HA NF HA NF
GRAB
LA PRODI-GIOSA ARTE DI GENTO NON SI ESTINGUERA'! TUO FIGLIO NE DIVENTERA' IL MAESTRO!
...
!
K-KEN,
N-NELLA PANCIA DI MYU C'E' MIO FIGLIO!
SI...
FLIP

ZWRAMP
STUC
M-METTI QUESTO NEL TUBO CHE PORTA IL PICCIONE...
FLAP
MI RACCO-MANDO... PORTA LA MIA ANIMA A MYU!

FAL-
CO!
STHUMP

FLASH
WUSH
F-FAL-CO!
HANF!
HANF!

S-STA ARRIVANDO QUALCUNO!
TUP TOMP
TUP TOMP TUP TOMP...
AH!
KLAK
TUMP
SKREEE
SU, PULISCITI IL VISO CON QUESTO E PETTINATI!
DEVI VENIRE CON ME!
CHAK

SENTI ANCHE TU L'ODORE DI SANGUE DI QUELLI CHE ASPIRANO A DIVENTARE SHURA?
ALLE PORTE DI SHURA!
DOVE SIA-MO?
TOMP TUP
TOMP TUP
AH!
UH!
AVANTI... GUARDA QUELLO!
WOOOOO

TU SARAI IL SUO PREMIO!
OOOOOOORRRR
IL VINCITORE DEL COMBATTIMENTO CHE STA PER COMINCIARE POTRÀ PRENDERTI!
BLINK
L'ALTRO HA AL SUO ATTIVO CENTOCINQUANTACINQUE LOTTE, E HA SCONFITTO TUTTI GLI AVVERSARI IN MENO DI TRE MINUTI!
BLINK
FINORA HA COMBATTUTO CENTOVENTIDUE DUELLI, E CENTOCINQUE DEI SUOI AVVERSARI SONO STATI BATTUTI IN MENO DI DUE MINUTI!

ONOREVOLE GOVERNATORE! ECCO LA DONNA!

AAH
ENTRAMBI SI SONO GIÀ CONQUISTATI IL DIRITTO DI POSSEDERE UN NOME!

SU! PRESENTATI AL SUO COSPETTO!

FLIP

MMH

SBAM
AH!
WOSH
AH!
MH?!
BLINK
SWISS
AAAAH

AH!
GRAB
FLIP
WISH
PLIK
AAH!
NON... NON HO NESSUNA FERITA!
OH?!
PLIK

NO!
DA QUEL MOMENTO SARAI SUA! IL TUO UNICO COMPITO SARA' DARE ALLA LUCE I SUOI FIGLI!
IL VINCITORE BERRA' IL LIQUORE CONTENUTO IN QUESTO SACRO CALICE IN CUI HO VERSATO UNA GOCCIA DEL TUO SANGUE!
UH... NON C'E' BISOGNO CHE TI PREOCCUPI... IO SONO ANCHE IN GRADO DI STRAPPARE LE BUDELLA ALLE PERSONE SENZA FERIRLE!
AAAH!
...MENTRE IO HO COMBATTUTO SOLO CON AVVERSARI SCELTI!
TU SEI RIUSCITO A SCONFIGGERE CENTOCINQUANTACINQUE UOMINI QUALSIASI...
GHH...
STUMP
AH!

DAMMI IL COLPO DI GRAZIA... IL MIO SANGUE SCORRERÀ NELLE TUE VENE!
UH... HAI VINTO!
BLINK
DUE MINUTI!
GLI UOMINI CHE NON HO BATTUTO IN MENO DI DUE MINUTI ERANO INDEGNI DI COMBATTERE CON ME!
AHH!
SHUMP
SWISSH

TUDD
WOOORR
ACCETTAZIONE DELL'ANIMA DI SHURA CON L'AMORE!
IL SANGUE DI QUEST'UOMO SI MESCOLI AL MIO! IO DIVENTERÒ ANCORA PIÙ FORTE GRAZIE AL SUO SANGUE E ALLE SUE FERITE!
BLA
VUN
FLIP
AAAAAAAAAH!

PER LORO LA MORTE NON SIGNIFICA L'ESTINZIONE, MA LA RISURREZIONE DIVENTANDO PARTE DEL SANGUE DEL VINCITORE!
GLI UOMINI DI QUESTO PAESE SONO COSÌ DIVERSI...
AAHG
FZIP
ONOREVOLE GOVERNATORE! SONO PRONTO PER BERE DAL SACRO CALICE!
TAP
VUSH

UNO SHURA INFERIORE E' STATO UCCISO DA UN UOMO CON SETTE CICATRICI SUL PETTO...
NO! COSA...
PLOOSH
K-KEN E' QUI!
MOSTRAMI SE SEI CAPACE DI BATTERE QUELL'INVASORE, E IL TUO DESIDERIO VERRÀ ESAUDITO!
SARÀ UNA SEMPLICE FORMALITÀ!

TI BATTERO' IN DUE MINUTI!

NO!
AAAH!
WHOOSH
AAAH!
ZIP
ZIP
UH!
GRAB
PERCHE' SCAPPI?
E' UN MOSTRO! NON COMBATTERO' MAI CON LUI!
SPLASH
SPLASH

BRAAA

WRASH
IHHH!
E' PER QUESTO CHE VOI NON RIUSCITE A TOGLIERVI QUELLA DANNATA MASCHERA!
VERGOGNATI!
ZAGK

QUAL E' LA TUA SCUOLA?
WOSH
MI E' STATO DETTO CHE CONOSCI LE TECNICHE DI COMBATTIMENTO...
TU DEVI ESSERE L'UOMO DALLE SETTE CICATRICI SUL PETTO...
STUMP
PFU...
MAI SENTITA UNA SCUOLA DI COSI' BASSO LIVELLO!
LA DIVINA ARTE DI HOKUTO!

FLIP
RATTLE RATTLE
FLAP
FINORA MI SONO BASTATI DUE MINUTI PER BATTERE I MIEI AVVERSARI!
THUMP
SWISH
DUE MINUTI!
GRAB

WOOOOSS
QUANDO TUTTA LA SABBIA DELLA CLESSIDRA SARÀ SCESA, TU SARAI MORTO!
ME MA CHE IDIOZIE... CHI VEDI OLTRE A ME?!
CO-SA?!
CON CHI DEVO COM-BATTERE?
PENSAVO CHE IL MIO AVVERSA-RIO FOSSE QUELL'UOMO VESTITO DI STRACCI!
AH...

GRRR
TI STAI PRENDENDO GIOCO DI ME!
C-COSA?!
WOOP
SARAI PUNITO! DANZA DEI CERCHI ROSSI DELL'INVITO ALLA LOTTA!
WUSH

WRAWRAWRAT
SWISH
WOSH
WOSH
WOSH
AAH!
ATAATAH!

MH!
FLAPPA
THUD THUD

HAI COLPITO IL MANTELLO AVVELENATO! AH AH AH!
SEI CADUTO NELLA MIA TRAPPOLA!
AH AH AH AH!
VUSH
WRASH
WRASH
?!

WOOOM
ADESSO VEDI TANTI MANTELLI, NON È COSÌ?!
JSH
UH UH! LA SABBIA DEL TEMPO STA PER ESAURIRSI!
FLAPFLAPFLAP
MUORI!
SSHH
SSHH

WRAT
WRAT-
WKA
BLINK
WAH!
AH!
SWIP
SKIP
OOOAAH!

UGH!
UGH!
OHF!
TATATAH!

BAM BAM
BAM
TATATAH!

IL TUO... NOME...
PLSH PLSH PLSH

NRGH!
PLISH
NON È... POSSIBILE!
PLISH

BLORGH!
BLHH!

LA SABBIA È FINITA.

SSSHHHH
URGH!

ZA ZA ZASH

KEN-SHIRO.
RATTLE RATTLE
MI HAI RIEMPITO... DI COLPI COSÌ DEVASTANTI... NON POSSO CREDERCI...
GHLORB!
SBROM
IL DIVINO PUGNO DI HOKUTO...
HO CAPITO... ANCHE TU SEI UN DI-SCEPOLO DI UNA DELLE SCUOLE DI HOKUTO...
UNA DELLE SCUO-LE?!

E CONOSCI ANCHE QUALCUNO CHE USA QUELLA TECNICA?
EH?!
TI SBAGLI! IO SO PER CERTO CHE IN QUESTO PAESE ESISTE UN'ARTE CHIAMATA HOKUTO DA CUI DERIVA LA TUA SCUOLA!
IH IH IH!
NON CI SONO ALTRE SCUOLE! LA DIVINA ARTE E' L'UNICA SCUOLA DI HOKUTO!
RATTLE
RATTLE
UN TERRIBILE SHURA... EHEH EHEH!
UN UOMO SOLO...
STO CERCANDO UNA DONNA DI NOME LYNN, LA CONOSCI?
COMUNQUE SIA, PERCHE' SEI VENUTO IN QUESTO PAESE?
SWISH
SWIP
SWIP
NO... IH IH IH!
WOOSSSHHH

WOO-SHH

AVETE SAPUTO? ALF DELLA CLESSIDRA E' STATO BATTUTO!
SWIP
AH!
CLANK

CIBO.
TU CONOSCI IL DIVINO PUGNO DI HOKUTO?
...HAI PARLATO CON KEN-SHIRO?!
P-PER CASO...
ALLORA IL TUO NOME E' LYNN!
PRO-PRIO COME IMMA-GINA-VO...
EH?!
AH!
SEI LA CARTA VINCENTE CHE ASPETTAVO DI PESCARE!
EH EH EH... HO ATTESO A LUNGO QUESTO MOMENTO, VESTENDO I PANNI DEL REIETTO!

...MA TU SI! TU HAI L'ODORE DI UN UOMO! PERCHE' SEI QUI?
GLI UOMINI DI QUI NON HANNO NESSUN ODORE...

NON SEI DI QUESTO PAESE...

FLUP
HAI PROPRIO INDOVINATO! IO NON SONO DI QUI!

EH EH EH!
UH...

CHAK

AAH!

FLAP
OH...

AAH!

VUP

LUI E' FORTE!
BATTERA' MOLTI SHURA E METTERA' QUESTO PAESE IN SUBBUGLIO!
PAPAN

PERO' E' COME UN URAGANO ROSSO CHE SEMINA SANGUE!
PRIMA O POI E' DESTINATO A SCOMPARIRE ASSIEME AGLI SHURA!

E... DOPO?

BRILLERA' UN'ALTRA ORSA MAGGIORE!

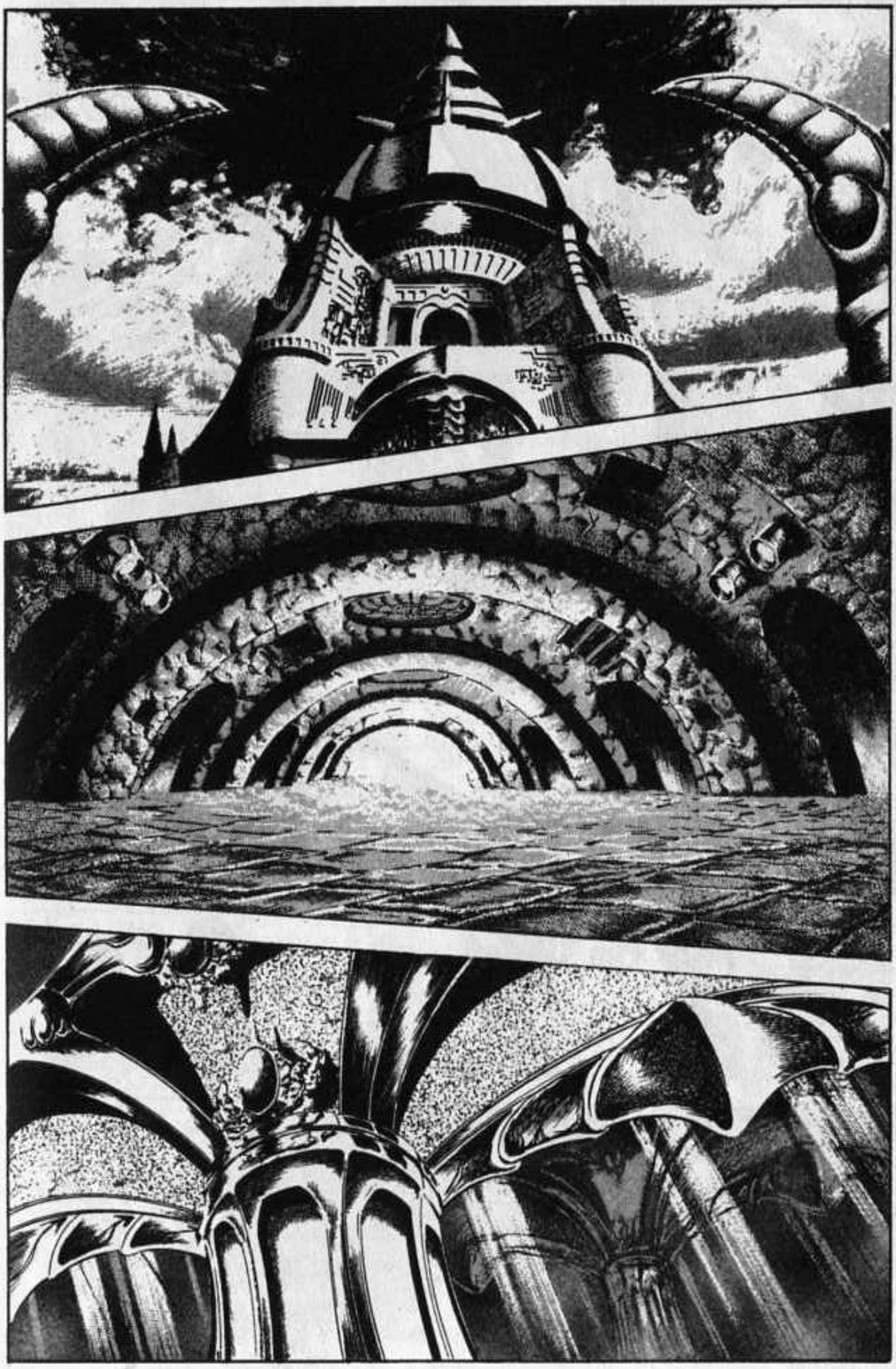

IL DEMONE DELLE TENEBRE
TLAK

D-DOVE?

SU, VIENI!

UH UH... NON TI PRE-OCCUPARE E SEGUIMI IN SILENZIO!

PO!
PAO!

SWIP
SWIP
WU-CAO!

SAN!
SWIP SWIP
PA!
WU-CAO!

IL DEMONE DELLE TENEBRE

È SCOM-PARSA!
AH! NON C'È PIU'!
UN REIETTO AVREBBE RAPITO LA DONNA PROMES-SA ALLO SHURA?!
CHE COSA?!
È COSI'!
FLIP
TUC

ULTIMAMENTE SUCCEDONO COSE STRANE...
MF...

SÌ, SIGNORE!
MANDATE UNO SHURA!

WHOOOSH

EH EH EH! STA' A VEDERE!
COS'HAI INTENZIONE DI FARE?
WROOMMMMM
WROOMMM
STA PER ARRIVARE...
WROOAARR
ECCOLO!
WROOOMMMMM

MI DISPIACE, MA HAI COMMESSO UN ERRORE IMPERDONABILE, PER CUI MI TOCCA FARTI FUORI... E SBRIGHIAMOCI, CHE NON HO TEMPO DA PERDERE!
VUSH
QUELLA DONNA DEVE METTERE AL MONDO I FIGLI DEGLI SHURA!
REIETTO! MA COSA T'È SALTATO IN MENTE?!
WRA SH
È STATO SOLO UN COLPO DI TESTA... PER FAVORE, MI LASCI ANDARE!
S-SÌ...
NON C'È NESSUNO QUI INTORNO?
CERTO! E SONO ANCHE TROPPO PER TE!
EHM, SCUSI LA MIA DOMANDA APPARENTEMENTE POCO PERTINENTE, MA... LEI È VENUTO FIN QUI DA SOLO?
TUMB
NO!

NON TI PERDONERÒ!
TU PARLI COSÌ... A ME?!
NON HO TEMPO DA PERDERE CON TE!
ALLORA TORNATENE A CASA!
VATTENE, HO DETTO!
COSA?!
WOOSH

IO NON SONO ANCORA STATO SCONFITTO DA NESSUNO!
VI HANNO TAGLIATO I TENDINI DELLE GAMBE... COME PUOI ESSERE COSÌ AGILE?!
VOI REIETTI SIETE STATI RISPARMIATI DA CHI VI HA SCONFITTO...
MH?!
FUP

FLAP UGH!
FLAP
UH!
C-CO-SA?!
VUSH
AAH... AAH...
WOOO
FLUP
PORC...
GULP

LO CAPISCI ADESSO PERCHE' NON BASTI TU DA SOLO?
SWISH
MALEDETTO! COSA CAVOLO DICI?!
WRASH
VUN
AH!
TKROK
KROK
GHAH!
AH!

SWISH
WOOSH
TUNC

HOKU-TO?!
KRAKLE
L'AR-CANA... ARTE... DI HO-KUTO?
RATTLE
KWAAA
AGH!
COLPO DEL GRI-DO PENE-TRANTE DELL'AR-CANA ARTE DI HOKUTO!
...CHE BRILLA IRRAGGIUNGIBILE E PERFETTA FRA TUTTE LE ALTRE SCUOLE!

BLORP
GYAH!
PLASH
BLOSH
UOOOOH!

ACCIDENTI! ALLORA NON ERA DA SOLO!
EH?!

SU, AN-DIAMO!

WHOOOOOO

WOOOOOSH

SE TU FOSSI DI QUI, IL TUO NOME NON DOVREBBE ESSERMI SCONOSCIUTO...
DOVE HAI APPRESO QUEST'ARTE?

UNA TECNICA VERAMENTE VALIDA... HAI BATTUTO LO SHURA IN POCHI ISTANTI...
L'ARCANA ARTE DI HOKUTO!

GRRR
CO-SA?!
...QUANDO LE SETTE STELLE DELL'ORSA MAGGIORE BRILLERANNO NEL CIELO...
HEH!
ESATTO!
MH!
...IL MOSTRO DIVORATORE DI SHURA!
WUSH
ALLORA SEI TU IL DEMONE TEMUTO DA TUTTI...
WOOOR
BE', SONO STATO IO A CANCELLARLI DALLA FACCIA DELLA TERRA!
HAI PRESENTE GLI SHURA CAPI-VILLAGGIO?

FUUUUUU

BLA
BLA

TAP

COSA VI E' SUCCES-SO?

HA FATTO QUALCOSA ALLO SHURA CHE GOVERNA QUESTO VILLAGGIO!
T-TRE GIORNI FA E' COMPARSO IL DEMONE...
FLIP
IL DEMONE?!
LE S-SUE ULTIME... PAROLE SONO STATE QUESTE... QUANDO LE SETTE STELLE DELL'ORSA MAGGIORE BRILLERANNO NEL CIELO IO MORIRO'!
D-DA QUEL GIORNO NON PUO' PIU' MUOVERSI E NON RIESCE NEANCHE A PARLARE, E' COME PIETRIFICATO!
WAKH!
RATTLE

BLOASH
UGH BLORGH!
KRAK KRUSH
STOK
...LA TECNICA SEGRETA DELLE TENEBRE DISTRUTTRICI DI HOKUTO! PERO' C'E' QUALCOSA DI DIVERSO!
MA QUESTA E'...
FUUUU
WOOOOOSH

ORCA!

MMH... SEI ALQUANTO AVIDO... DIMMI PURE!

DA TE VOGLIO QUALCOS'ALTRO!

BEL NOME DAVVERO...
ORCA...

TU HAI SCOPERTO LA MIA VERA IDENTITA'! IO ADESSO VOGLIO LA TUA TESTA!

VOLEVO QUESTA DONNA PER ME!

MA PERCHE' HAI FATTO UNA COSA DEL GENERE RISCHIANDO DI USCIRE ALLO SCOPERTO?
SEI STATO BRAVO A NASCONDERE PER TANTO TEMPO LA TUA VERA IDENTITA'!

PUOI AVERE LA DONNA!
UH... IN QUESTO PAESE LA FORZA PREVALE SU TUTTO... NON SARAI ACCUSATO PER CIO' CHE HAI FATTO!

IO HO SEMPRE AVUTO UN NOME...
...
PFU!

CO-SA?!

..TI CONCEDO DI POTERLO SCEGLIE-RE!
LE CAPACITA' CHE HAI DIMOSTRATO SONO DAVVERO FORMIDABI-LI... PERCIO' HAI DI-RITTO A UN NOME, E IN QUALITA' DI GOVERNATORE...

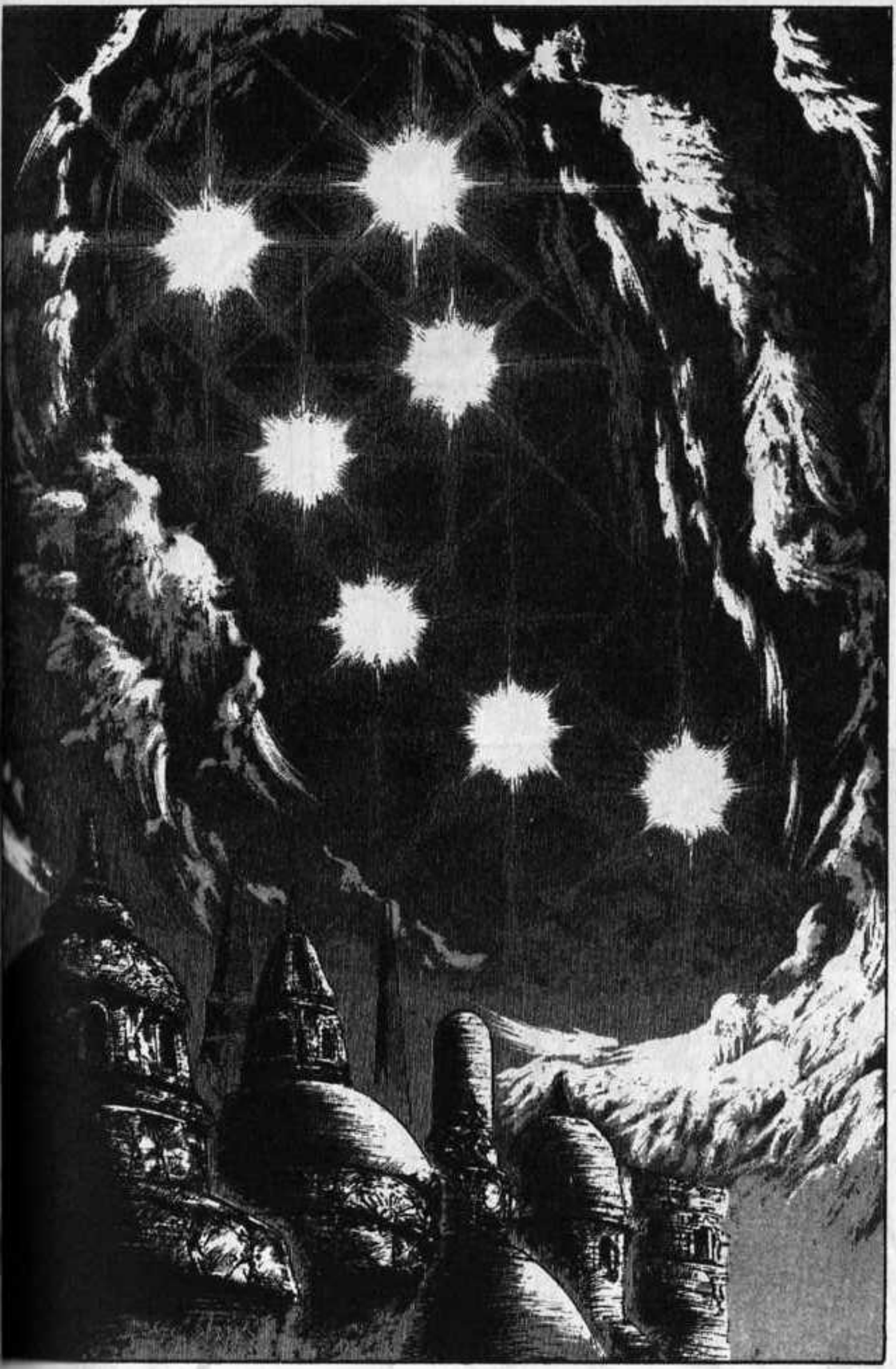

CACCIA AGLI SHURA
- PROLOGO -

LA TESTA DEL GOVER-NATORE KAISER?!
AH AH AH AH AH!
LA MIA TESTA?!
CACCIA AGLI SHURA
- PROLOGO -

MA... DUBITO CHE NE SARESTI CAPACE!
SHA! ZHAN!
INTENDO DIRE CHE NON MI SEMBRA CHE TU ABBIA I REQUISITI PER COMBATTERE CON ME!
AH AH AH! INTERESSANTE! NON SEI AFFATTO MALE, SAI?
ZAH
VUSH
ZNG

MF...
STA' INDIETRO!
QUEI DUE SONO NETTAMENTE SUPERIORI ALL'ALTRO... PROVA A SCONFIGGERLI, SE CI RIESCI!
WASSHH
BE', POTREI APPROFITTARNE PER FARE UN PO' DI ESERCIZI DI RISCALDAMENTO!
FLIP
CLINK
FRUSH

ESSENDO OPPOSTI, MI ATTACCHERANNO CONTEMPORANEAMENTE! IL MOMENTO DEL CONTRATTACCO SARÀ DECISO DALLA VELOCITÀ DELLE RISPETTIVE TECNICHE!
KNISH
SWISS
CLAK
CLANG
WUSH
WRAP

SARÀ QUEST'ALTRO!
WRAAA
VUSH
VUSH
SLOK

SHAG
WRASH
UGH!
STOP

GHUOH...
WAGH!
GLOBGL

IN UN BATTER D'OCCHI E' RIUSCITO A VALUTARE CHI DEI DUE COLPIRE VOLTANDO LE SPALLE ALL'ALTRO!
HMM... SAPEVA CHE ERA IMPOSSIBILE CERCARE DI SCONFIGGERLI CONTEMPORANEAMENTE...

OGH!
UH?!

CRASH
CRACK
AAH!
BLINK
UGH...
UNO SHURA NON HA STRADE PER FUGGIRE!
AAH!
NOOO!
GASH
STU-PIDO!
AARGH!
VUSH

GH?!
WOSH
OH!

GLOBB
BLORGH!

STUM
AAAH!
OOOH!

GHLOB

ECHAECH'
SBAMM
GLI HAI STRAPPATO UNA COSTOLA?
IO POSSO STRAPPARE GLI ORGANI INTERNI DAL CORPO DELL'AVVERSARIO IN UN ATTIMO E SENZA FAR VERSARE UNA SOLA GOCCIA DI SANGUE!
BLINK
ESATTO!
GRAB
...FINO IN FONDO ALLA TUA ANIMA!
IO TI DIVORERÒ...
QUESTA E' LA MIA TECNICA DELLA SCUOLA DELLE ORIGINI! LA MANO MAGICA PENETRANTE!
VUOI PROVARE ANCHE TU IL MIO COLPO?
VUSH
ERA MOLTO TEMPO CHE IL MIO CORPO NON FREMEVA DALLA GIOIA!
WOOOORR
SEI MOLTO DETERMINATO!
RATTLE

WOOOSSH
WOOOOOSH
AAAH!
FLASH
FLASH
FLASH
PERCHE' VUOI RAPIRE QUELLA DONNA?! TI HO GIA' DETTO CHE PUOI PRENDERTELA!
RISPONDI ONESTAMENTE A UNA SOLA DOMANDA!
VUOI FARMI CREDERE CHE QUALCUNO E' VENUTO NEL PAESE DEGLI SHURA SOLO PER INSEGUIRE UNA DONNA?
CO-SA?!
IL MIO OBIETTIVO E' L'UOMO CHE LA STA CERCANDO!

VOI SHURA NON POTETE CAPIRE!
CI SONO UOMINI CHE NON VIVONO SOLO PER SE STESSI!
WOOOORR
TUMP
WOSH

AH!
SWISSH
AH!
THUD

HANF
HANF
HANF

TAP
TAP
TAP
TAP

TUMP
TUMP

NO! NON METTERO' PIU' PIEDE IN QUELLA PALESTRA!

MMH...
HAI FORSE PAURA?

NGH!
FUP

SAI BENE CHE IN QUESTO PAESE, QUANDO COMPIONO DODICI ANNI I RAGAZZI DEVONO INIZIARE AD ADDESTRARSI PER DIVENTARE SHURA!
PERCHE' SEI FUGGITO DALLA PALESTRA?

PERCHE' DEVO CERCARE DI FARGLI MALE?! LUI E' MIO AMICO! COME FACCIO A LOTTARE CON QUALCUNO SENZA ODIARLO?!
MI VOLETE COSTRINGERE A METTERMI CONTRO IL MIO MIGLIORE AMICO!
NO! E' CHE NON MI VA DI COMBATTERE SENZA MOTIVO!
A CHI SI RIFIUTA DI DIVENTARE UNO SHURA BISOGNA ELIMINARE TUTTA LA FAMIGLIA!
QUESTO RAGAZZINO DEV'ESSERE NATO DA UNA FAMIGLIA DELLA SETTA ERETICA...
COSA CREDI DI FARE, MOCCIOSO?!
PFU...
ALLORA... IO ABBATTO VOI! VI ODIO ABBASTANZA PER COMBATTERE!
NO!
FUUUSH
PASH
AAAHH!

SI!
DICONO CHE LUI APPAIA PROPRIO IN NOTTI COME QUESTA! DOBBIAMO FAR PRESTO!
COMUNQUE SIA, E' DAVVERO STRANA QUESTA NOTTE! QUELLE SETTE STELLE BRILLANO TROPPO!
THUD
BLINK
I RAGAZZI COME TE NON MERITANO DI VIVERE! FINIREBBERO PER GUASTARE LA NOSTRA SOCIETA'!
OOOH!
STUMP
NGH!
SWISH

FIIII
ERO SICURO CHE CI FOSSE UNA TERRIBILE ARIA MINACCIOSA...
SÌ, L'HO AVVERTITA ANCH'IO!
COSA ...?!
AH!
TAP TAP
NON SARÀ... LUI?!
AH!
GASP
SWOOSH

DA-DAN

NO. PERO' VOI MORIRETE UGUALMENTE.
P-PER CASO SEI TU IL FAMOSO DEMONE?!

WHAT
AAAH! TI STAC-CHERE-MO LA TESTA!
WUSH
FLIP
SLOCK
ATAH!
WOOSH

CRUSH
WAH!
GAH!
CRISP
OH!
THUD
GAH!

MA... COME...?
EH?!
SBLAMM
TU CONOSCI UN UOMO CHE PRATICA LA TECNICA DI HOKUTO?
ARCANA ARTE...?
QUELLO ERA UN COLPO DI HOKUTO! VOI CONOSCETE L'ARCANA ARTE DI HOKUTO!
TAP
FLIP
SI CHIAMA COSI'! ORCA!
ORCA!
ORCA!
E' QUELLO CHE AMAVA MIA SORELLA!

LA PIU' ATROCE
DELLE ARTI

...E QUANTO SIANO FORTI...
...PER DIMOSTRARE QUANTE PERSONE RIESCONO A UCCIDERE...
GLI SHURA AMMASSATI SULLA TERRA SI DIVORANO LA VITA...
PER GLI UOMINI DI QUESTO PAESE CONTA SOLO UNA COSA... SCONFIGGERE ALTRI UOMINI!

HANNO DIMENTICATO QUALCOSA...
WOOR
RR
MA C'È QUALCOSA DI SBAGLIATO IN TUTTO QUESTO...

LEI È QUI!
ZLASH

MIA SORELLA PERÒ CONOSCE OGNI COSA!

...DI COSA SI TRATTI...
NON RIESCO A RICORDARE...

YU-
HU!
TOC
TOC

GNEEK

ECCOLA! E' LEI MIA SORELLA!
BLNK

HA MESSO SU DA SOLA QUESTA SCUOLA PER I BAMBINI CHE NON HANNO ANCORA L'ETÀ PER LA PALESTRA D'ADDESTRAMENTO!

COSA VUOL DIRE...? NON L'HO MAI SENTITA, QUESTA PAROLA!

BLA BLA
AMORE?!

SI...
QUANDO UN TUO AMICO O FAMILIARE MUORE, TU TI SENTI MALE, SEI TRISTE...
SMILE
PROVIAMO TUTTI QUESTO SENTIMENTO FIN DALLA NASCITA, E NON LO SI PUO' CANCELLARE A NESSUNO!
IL SENTIMENTO CHE PROVI NON TE L'HA INSEGNATO NESSUNO!
HMM...
...L'AMORE RESTA SEMPRE L'ULTIMO RIPARO PER IL CUORE DELLA GENTE!
NONOSTANTE GLI OMICIDI, NONOSTANTE I TRADIMENTI...
E SONO CONVINTO CHE CI DICA COSE GIUSTE E SAGGE!
ANCH'IO SONO ANDATO A SCUOLA DA LEI...

IN QUESTO PAESE CHI PREDICA AMORE NON VIENE ASCOLTATO. ANZI...
...CERCANO DI FARLO FUORI!
EH... MAGARI SERVISSE A QUALCOSA!
E' STATA L'ARCANA ARTE DI HOKUTO A FARLO IMPAZZIRE!
PERO' LUI ADESSO E' CAMBIATO! NON E' PIU' COME PRIMA!
SI!
ORCA E' STATO QUI?
WOOOSHH

WOOOSH
IO HO PREVALSO COME SHURA IN MILLEOTTOCENTO COMBATTIMENTI! TU NON SEI IN GRADO DI SCONFIGGERE LA MIA TECNICA!
ARTIGLIO DELL'ORSO CHE GHERMISCE LA TIGRE!
MENO MALE! ERO STUFO DI SPRECARE LA MIA TECNICA CON DEGLI INCAPACI!
SWAA
MF... SEI PROPRIO DEGNO DI ESSERE UN GOVERNATORE...
AVANTI! VEDIAMO QUESTA TUA ARCANA ARTE DI HOKUTO!
KOOOO

IL MOVIMENTO DELLE SUE MANI...

MI BASTERÀ BLOCCARLO...

WOOOOOM

WRASH

SCRACK

UGH!

BA BASH

È RAPIDISSIMO!

AH!
VUSSH
UH! COSA TI SUCCEDE?
DAMM
ALLORA ALLE GAMBE!
EH!
WOSH
WOSH
WOSH

PLISSH
UGH!
STHUMP
NON TI BASTEREBBERO CENT'ANNI PER RIUSCIRE A SCONFIGGERMI!
DOPO AVER MIRATO ALLE MANI, PASSI ALLE GAMBE! CHE SEMPLICIOTTO! LA TUA TECNICA NON DEVO NEMMENO SEGUIRLA CON GLI OCCHI!
WOOO

QUE-
ST'UOMO
TI DEVE
CHIEDE-
RE UNA
COSA...

.....

SO-
RELLA!

SE SEI IN
GRADO DI
UCCIDERLO,
TE LO DICO
SUBITO...
MA...
COSA
DICI?!

ORCA?

CERCO UN
UOMO DI
NOME
ORCA.
SE SAI DO-
VE POSSA
TROVARSI,
VORREI
CHE ME LO
FACESSI
SAPERE...

WOOOSH
PER-
CHÈ...?
L'ARCANA
ARTE DI
HOKUTO È
SPIETATA,
ATROCE...
LA PIÙ
ATROCE
ARTE MAR-
ZIALE AL
MONDO!
CON
ESSA SI PUÒ
FACILMENTE
ARRIVARE A
SOTTOMETTE-
RE QUESTO
PAESE, MA A
UN PREZZO
TROPPO
ALTO!
RATTLE
RATTLE
MI DAI IL CUO-
RE? I POLMONI?
O PREFERISCI
LA SPINA
DORSALE?
ALLO-
RA?
COSA
POSSO
PREN-
DERMI?

VOSH
BLINK
FUOOOOO
ZWAAAAA
WUMM
E'LI!
CLINK

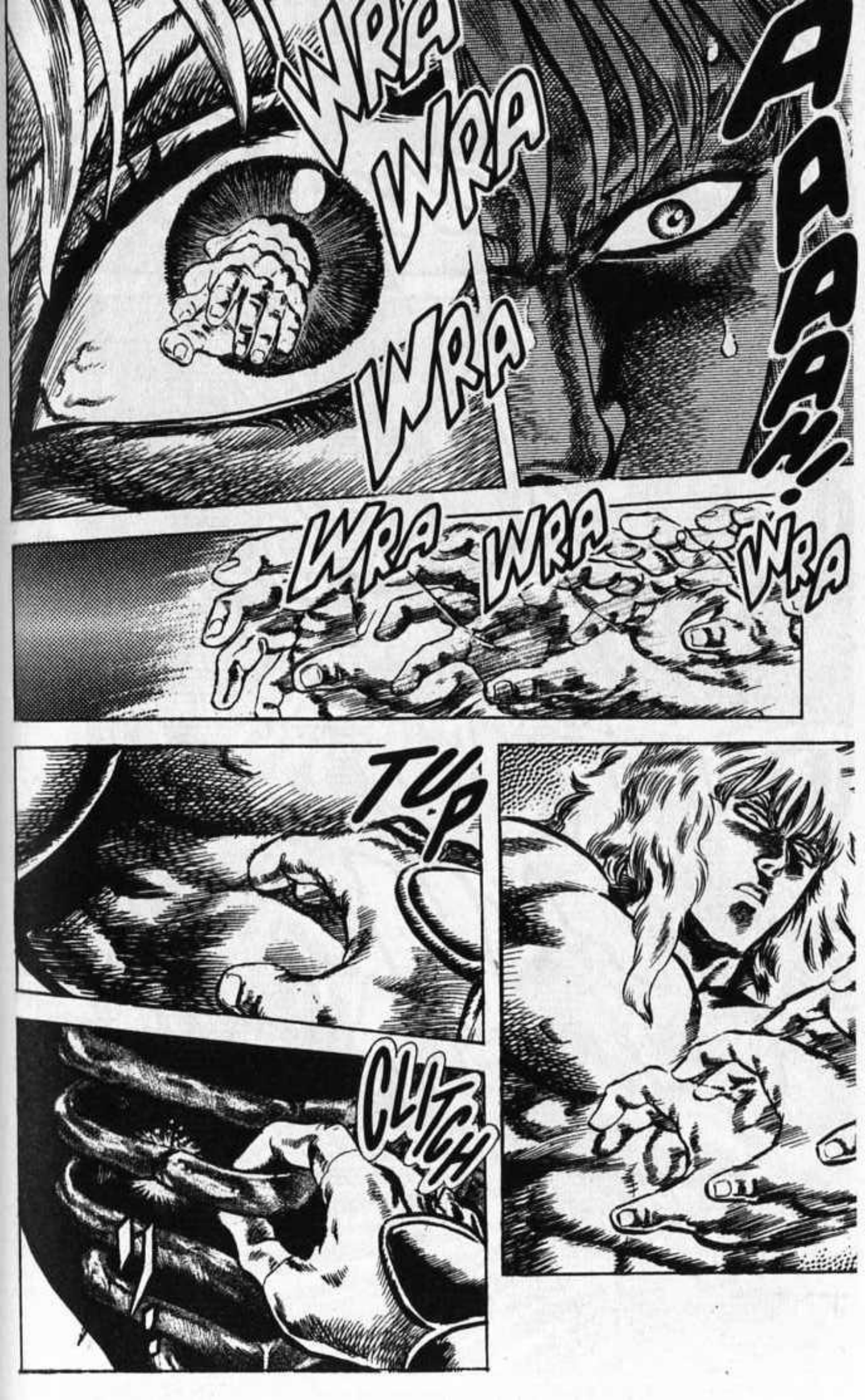
WRA
WRA
WRA
AAAA!
WRA
WRA
WRA
TUP
CLITCH

GRRR
ORA!
GUASH
C-CO-SA?!
GRAB
SBRAAAM

YAAAH!
YAAAH!
AAAH!
EH EH EH... UNA COSTOLA...
...IN CAMBIO DEL TUO BRACCIO!
NNGH!
HANF HANF
T-TU HAI FATTO APPOSTA A MOSTRARTI INDIFESO IN QUEL PUNTO! COSÌ, SACRIFICANDO UNA TUA COSTOLA SEI RIUSCITO A PRENDERMI IL BRACCIO!
EH EH...
ESATTO! CAPISCI COSA SIGNIFICA TUTTO CIÒ?
MI SONO BASTATI MOLTO MENO DI CENT'ANNI PER CAPIRE COME TI MUOVI!

TUP
GRRR
DASH
FLIP
NON FUG-GIRE!
VISH
VSSSH

VUSSH
STONNG
AAH!
SPRUT
STAP
WOORR
RATTLE RATTLE

GRRR
SE PROVI ANCORA A SCAPPARE, GIURO CHE TI AMMAZZO ANCHE SE SEI UNA DONNA!
FA' ATTENZIONE, PERCHE' NON LO RIPETERO' DUE VOLTE!
WOOOSHH

L'AMBIZIONE ROVENTE

AL SUO COSPETTO, ANCHE IL DIAVOLO FAREBBE LA FIGURA DI UN BAMBINO!

A-ASPETTA, SORELLA!

FLIP
EH?!

...PERCHE' NON MI SORRIDI PIU'?
P-PERCHE'...

N-NO, NON E' COME DICI! ERA SOLO CHE NON VOLEVO CONTINUARE A VIVERE NELL'ANSIA NASCONDENDOMI DA LORO!

PER QUESTO HAI SCELTO DI FARTI PORTARE VIA DAGLI SHURA!
AVEVI DECISO DI DIVENTARE COME ORCA. NON E' VERO?

...HO CAPITO IL TUO INSEGNAMENTO!
QUANDO MI HANNO DETTO CHE AVREI DOVUTO UCCIDERE IL MIO AMICO...
PERO'... POI...

SMILE

BENTOR-
NATO,
TAO!
NOI UNA
VOLTA VOLE-
VAMO BENE
A ORCA. MA
ADESSO NON
DOBBIAMO
PIU' CADERE
NELLO
STESSO
ERRORE...
TAO...
SI-
GNO-
RINA
LEIA!
SWIP
SWIP
GRAB
SOREL-
LA MIA!

HANF
HANF
O-ORCA È RICOMPARSO!-
EH?!
WOOOOR
SONO VENUTO IN QUESTO PAESE PER SALVARLA!
LYNN!
HA RAPITO UNA STRANIERA DI NOME LYNN E ADESSO STA COMBATTENDO CON L'ONOREVOLE GOVERNATORE!
LA CONOSCI?
WOOSH
SONO STATO RICHIAMATO DALL'ARTE DI HOKUTO!
AH

TAP

PLIK

WOOOOAAAR

TI E' COSTATO CARO, KAISER... UN BRACCIO IN CAMBIO DI UNA COSTOLA!

EH!

ADESSO CAPISCO PERCHE' TI CONSIDERANO IL DEMONE DIVORATORE DEGLI SHURA!

LA TUA TECNICA L'HO CAPITA BENISSIMO... ADESSO ASSAPORA BENE LA MIA ARCANA ARTE DI HOKUTO!
E' ORA CHE TU TI RENDA CONTO DELLA RAGIONE PER CUI PORTO IL TITOLO DI GOVERNATORE!
PERO' PER BATTERTI UN BRACCIO MI BASTA E AVANZA!
E' QUEL CHE VEDREMO!
WOOOSH
WOOOR
COMINCIAMO!

VUSH
TUP
IL PUGNO SINISTRO!
WOSH
WUUMM
CO-SA?!
LA SUA GAMBA DESTRA STA PER COLPI-RE!
NGH!
TUMP
SPRIZZ
UGH!

WRAT
WOSH
AH!
HUN!
WRASH
GH!
TUD
TAP
UH... E' INUTILE! PRIMA DI OGNI ATTACCO TRADISCI LE TUE INTENZIONI CON I TUOI MOVIMENTI!
IO LI HO GIA' CAPITI TUTTI!
LA TUA TECNICA E' FRUTTO DELL'IMPROVVISAZIONE! NON PUOI NULLA CONTRO LA MIA ESPERIENZA!
MF... D'ALTRA PARTE SEI UNO SHURA CON MILLE-OTTOCENTO VITTORIE!

VUUOSH
WROO
ECCOTI LA MAGICA MANO PENETRANTE E TAGLIENTE!
AAH!
WUUUUU
AH!

C'È CASCA-TO!
VUSHHH
STUMP

UH!
SWISH

GHA!
GASH

WOOSH
AAAH!
AAAH!
GASH!
RATTLE RATTLE
WUSH
DITO ESORCIZ-ZANTE!
AAH...
TUNG
ZUNG

LA DISTRAZIONE RENDE PER UN ISTANTE INDIFESI NEI CONFRONTI DI UN ATTACCO DI SORPRESA...
UH... HAI COMMESSO UN ERRORE FATALE... QUELLO DI PENSARE DI AVER VINTO SENZA PRIMA AVERMI UCCISO!
AAH!

CONVOGLIERÒ NEL DITO TUTTA LA MIA ENERGIA VITALE, E TU MORIRAI!
POTRAI PENTIRTI DELLA TUA INGENUITÀ NELL'ALDILÀ!

C-COME FAI A SAPERLO?!
...E SOPRATTUTTO CONTRO UN ATTACCO A UNA VECCHIA FERITA FATALE!

ERA PER SCOPRIRE IL TUO PUNTO DEBOLE!
ADESSO HAI CAPITO IL MOTIVO PER CUI STAVO ACCANTO A TE TRAVESTITO DA REIETTO?

SCARICA DISTRUTTRICE!
TUP
GRRRR
AAAH!

UH... COMPLIMENTI! M-MA PERCHE' TI INTERESSA TANTO SCONFIGGERMI?!
BLASH
AAH!
MOLTO DI PIU'!
VUOI FORSE DIVORARE TUTTI GLI SHURA PER DIVENTARE COME DIO?!
VOGLIO CHE DIO DIVENTI MIO SCHIAVO!
SOLO PERCHE' HAI BATTUTO ME, NON DEVI MONTARTI LA TESTA!
NFH... ASSURDO...

FU UNO DI LORO, KHAN, A INFLIGGERMI LA FERITA SULLA FRONTE!
NON RIUSCII NEANCHE A VEDERLO, IL SUO COLPO!
SENZ'ALTRO TU SAI CHE IN QUESTO PAESE TRE GENERALI SONO VENERATI COME DEI DELLA BATTAGLIA!
WOOORRR
BASH
NON CAPISCI PERCHE' HO RAPITO QUELLA DONNA?!
HEH!
N-NON SARAI MAI ALL'ALTEZZA DI SCONFIGGERLI!

PER USARE KENSHIRO COME PEDINA DA SACRIFICARE FACENDOLO SCONTRARE CON QUEI GENERALI!

WOOOSSHH
IL GENERALE KHAN...

IL GENERALE KHAN?!

SÌ... SE ORCA SI È PORTATO VIA LA DONNA PER ATTIRARE LEI, SICURAMENTE SARÀ ANDATO DA KHAN!

WOO-OOSH

BLINK
VUSH
GULP
SSH
SSH
EHM... QUALCOSA NON VA?
RATTLE

GLUP
TAGLIAMI PURE LA GOLA, SE VEDI CHE MI DISTRAGGO!
FLIP
FLASH
RATTLE RATTLE

FUP
SSH
D-DITEMI, ECCELSO... QUANTI SHURA AVETE UCCISO, FINORA?
RATTLE
GULP! HANF!
DOPO IL CENTESIMO HO PERSO IL CONTO!
KEN IL GUERRIERO 19 - CONTINUA